

■ **Monitorización de la
respuesta celular T frente
al CMV en el trasplante**
**Del laboratorio a la práctica
clínica**

Workshop CONCILE

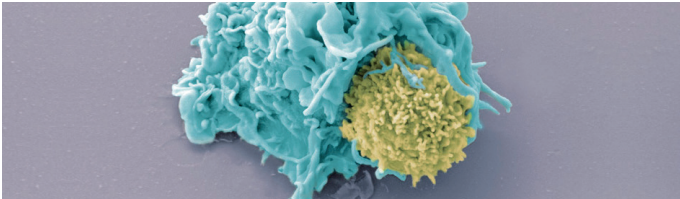
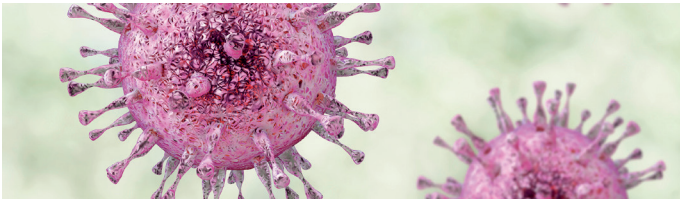

19 de octubre 2023

Sala de Actos · Planta 0 · Hospital General

Hospital Universitari Vall d'Hebron · BARCELONA

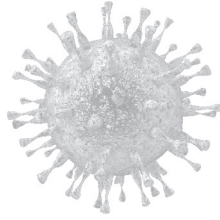

Ponentes

■ **Dr. Oriol Bestard**

Servicio de Nefrología y Trasplante renal
Hospital Universitari Vall d'Hebron
Barcelona

■ **Dr. Mario Fernández-Ruiz**

Servicio de Enfermedades Infecciosas
Hospital 12 de Octubre
Madrid

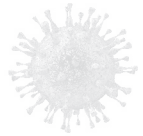

■ **Dr. Oscar Len**

Servicio de enfermedades Infecciosas.
Hospital Universitari Vall d'Hebron
Barcelona

■ **Dra. Mónica Martínez-Gallo**

Servicio de Inmunología
Hospital Universitari Vall d'Hebron
Barcelona

■ **Dra. Delphine Kervella**

Servicio de Nefrología y Trasplante renal
Hospital Universitari Vall d'Hebron
Barcelona

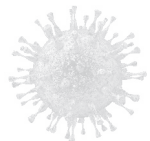

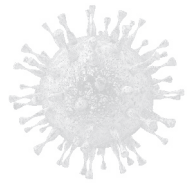

Programa

- 11.30 h** **Recepción y café**
- 12:00 h** **Bienvenida/Introducción**
Moderadores:
Dr. Oriol Bestard y Dr. Oscar Len
- 12:10 h** **Inmunobiología de la infección por CMV en el TOS. Rol de la respuesta linfocitaria T**
Dra. Mónica Martínez-Gallo
10-15' Q&A
- 12:40 h** **Impacto clínico de la infección por CMV en el Trasplante de Órgano Sólido en la actualidad**
Dr. Mario Fernández-Ruiz
10-15' Q&A
- 13:10 h** **Características tecnológicas e información biológica de los distintos test para monitorizar la respuesta celular específica frente al CMV**
Dra. Delphine Kervella
10-15' Q&A
- 13:40 h** **Implementación clínica del T-SPOT®.CMV en el trasplante**
Dr. Oriol Bestard
10-15' Q&A
- 14:10 h** **Conclusiones**
- 14:30 h** **Comida**

Nota:

- Para llegar al Hospital Vall d'Hebron desde la T1 y la T2 del aeropuerto Josep Terradellas, se puede coger el metro de la línea L9 Sur hasta la estación de "Collblanc" (13 paradas). Ahí se debe hacer transbordo a la línea L5 (en dirección Vall d'Hebron) hasta la estación de "Vall d'Hebron" (19 paradas). Duración total del recorrido 1,30 h. Alternativamente el recorrido en taxi en condiciones óptimas, dura 20-30 min.
- Se ruega confirmación de asistencia con la mayor brevedad posible al e-mail: amina@concile.es

Con la colaboracion de:  **Oxford
Immunotec**
a PerkinElmer company

concile® 
innovation meets diagnostics

Concile Diagnostics S.L.

Polígono Industrial Valldoriolf
C/ Noria 15 - 08430 La Roca del Vallés
Barcelona (España)
T (+34) 93 465 08 08 - F (+34) 93 465 58 26
info@concile.es
www.concile.es